

P O R T A F O L I O

Ericka Pérez



ERICKA PÉREZ

Estudiante de Arquitectura en proceso de tesis, carismática con disposición para enfrentar diferentes retos y ocuparme de diversas áreas, en el transcurso de mi educación he dedicado gran parte de mi tiempo al estudio de programas de creación y visualización 3D. Por ello, tengo facilidad en aprender a utilizar herramientas digitales.

Me considero una persona atenta a los detalles, creativa, curiosa, siempre dispuesta a aprender y a mejorar la calidad de mis proyectos, tengo la facilidad de adaptarme, con una visión positiva para la búsqueda de soluciones a problemáticas que se puedan presentar, motivo por el cual siento que puedo incorporarme exitosamente a su equipo de trabajo.

+507 6867-3923

ericka.perez@up.ac.pa
erickaapa24@gmail.com

<https://www.linkedin.com/in/ericka-perez-3695b02a8/>

ESTUDIOS

Ene 2020- actualidad

Feb 2014- Dic 2019

UNIVERSIDAD DE PANAMÁ

LIC. ARQUITECTURA- en curso

COLEGIO MONSEÑOR FRANCISCO BECKMANN

BACHILLER EN CIENCIAS - Educación pre media - media

EXPERIENCIA LABORAL

AUTORIDAD DEL CANAL DE PANAMÁ. 2024-2025

Practica- Servicio Social
Identificación de los edificios y sitios de valor cultural bajo la administración de la (ACP)
Junio-Febrero

PROYECTOS MAR AZUL S.A 2024

Practica supervisada III
Septiembre- Octubre

BOZZETTO DESIGN 2024

Pasantía
Abril-Mayo

ICONOS PANAMÁ 2024

Practica supervisada II
Febrero-Marzo

POSTENSADO PANAMÁ ASO, S.A 2023

Practica supervisada I
Febrero-Marzo

Creación de inventarios, mapas, fichas de estructuras y edificios de valor histórico-cultural, donde destaco la valoración Patrimonial de los edificios según su estado físico, materiales, restauraciones u modificaciones en diferentes años

Revisión y levantamientos de punch List a los contratistas, registros en plataforma de Procore, Revisión de medidas, control de calidad de materiales e inspección de obra.

Diseño de planos como piscinas, lanai de maderaluminio, actualización de códigos y modificaciones de viviendas estadounidenses

Elaboración de informes, diseño de planos, control de calidad de materiales, inspección de obra y levantamiento de planos As built.

Supervisión de obra, elaboración de informes, cuadros analíticos en cuento a la distribución de actividades, costos, materiales y personal por faces para control del rendimiento del proyecto.

CONOCIMIENTO DE SOFTWARE

AutoCad	◆◆◆◆◆	Encape	◆◆◆◆◆	Ilustrator	◆◆◆◆◆	Word	◆◆◆◆◆
Revit	◆◆◆◆◆	D5 Render	◆◆◆◆◆	Photoshop	◆◆◆◆◆	Exel	◆◆◆◆◆
Archicad	◆◆◆◆◆	Twinmotion	◆◆◆◆◆	InDesign	◆◆◆◆◆	PowerPoint	◆◆◆◆◆
SketchUp	◆◆◆◆◆			Canva	◆◆◆◆◆		

01



ÁGORA

Diseño de un complejo residencial

02



FREDAG

Diseño de vivienda unifamiliar

03



CULMUS

Diseño de museo de cultura

04



BUENA VISTA

Diseño de urbanización

01 ÁGORA

Diseño de complejo residencial

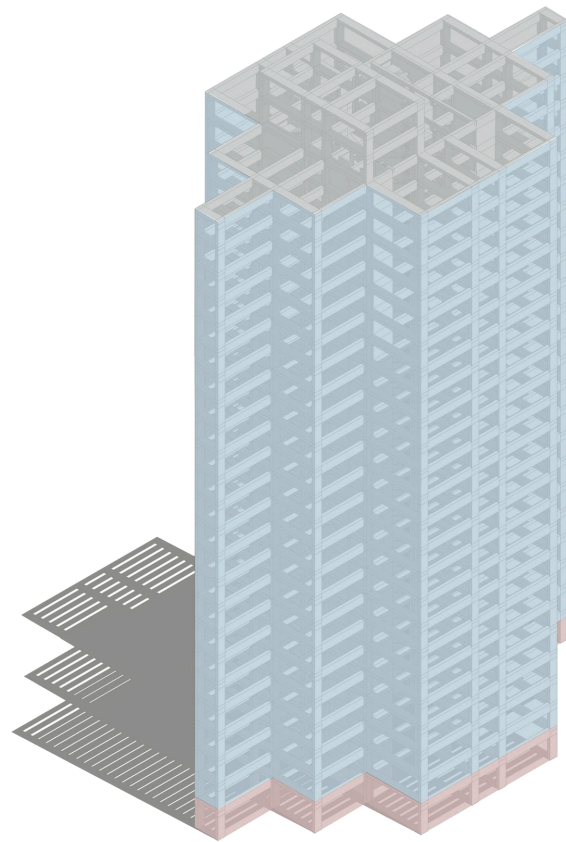

Área social ■
Área Privada Aptos ■
Azotea ■

CONCEPTO

Ágora es un proyecto residencial de alta densidad, donde se analizan las líneas y ángulos óptimos adaptables al proyecto, buscando el equilibrio entre la privacidad de la vida familiar y la participación en actividades comunales dentro del condominio.





PLANTA ARQUITECTONICA DEL CONJUNTO



PLANTA ARQUITECTONICA



CONJUNTO APTOS.

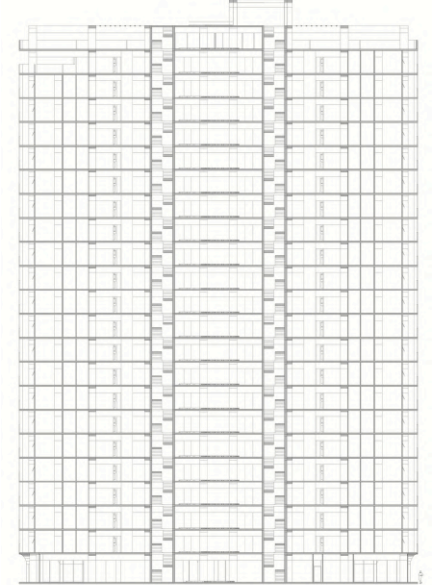





SECCIÓN

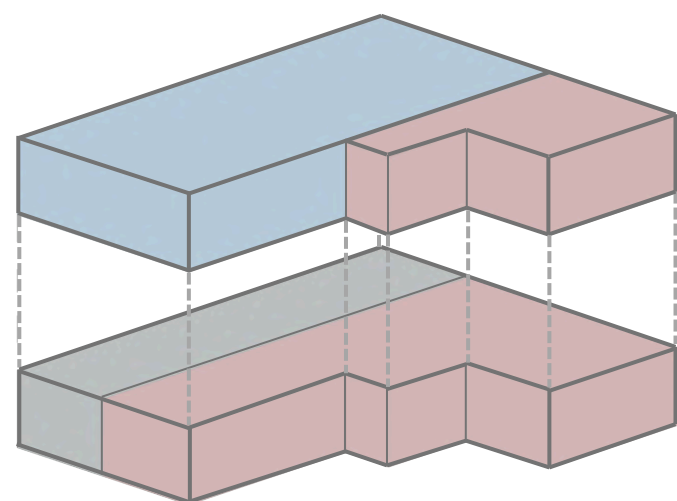

02 FREDAG

Diseño de vivienda unifamiliar



Área social 
Área Privada 
Área servicio 

CONCEPTO

Fredag es una vivienda diseñada para el confort del usuario, cuyo principal objetivo es la creación de espacios amplios y cómodos, presenta una mezcla entre lo moderno y contemporáneo tanto en sus fachadas como en su interior.





PLANTA ARQUITECTONICA N+0.00

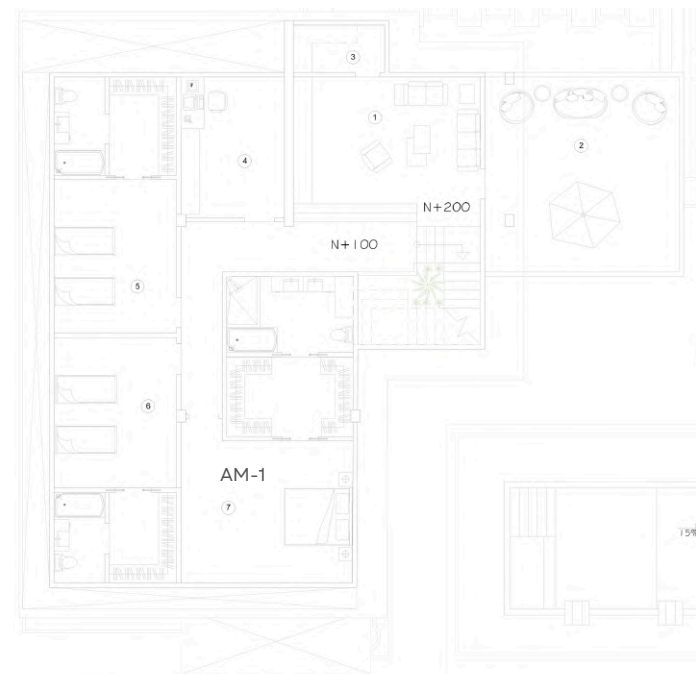

PLANTA ARQUITECTONICA N+100

ÁREAS AM-1

- 2. Comedor
- 3. Cocina
- 4. Habitación Principal
- 5. Working- closet
- 6. Sanitario

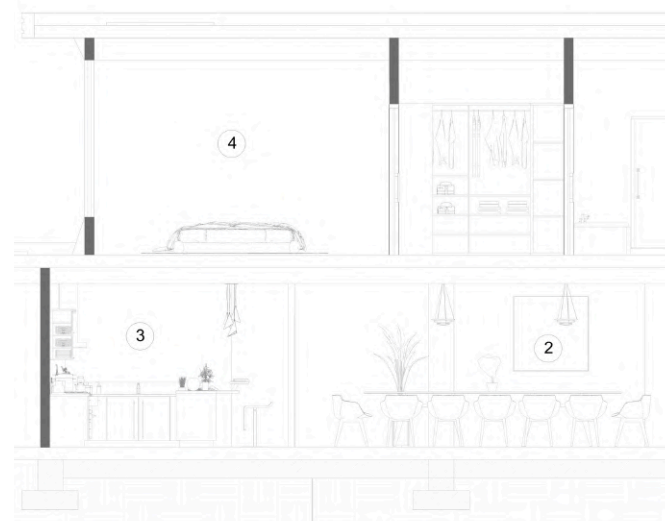

AMPLIACION AM-1



03 CULMUS

Diseño de museo cultural

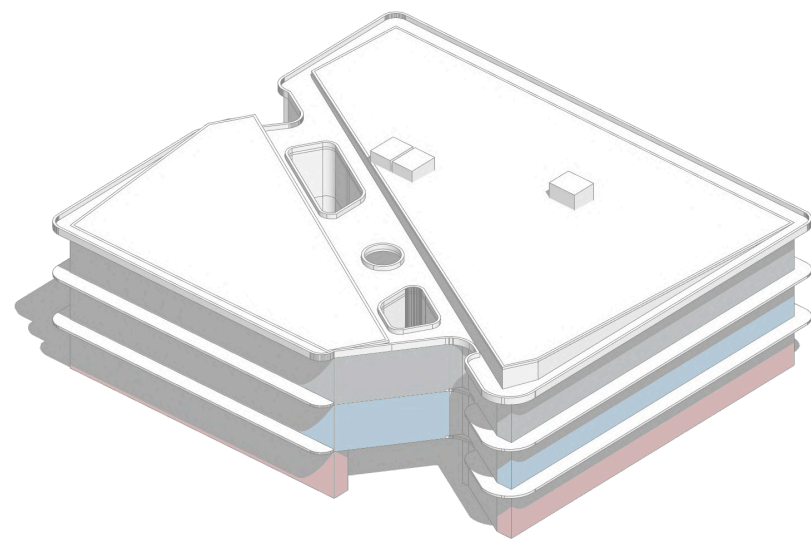

- Área social
- Área exhibición
- Área exhibición/ recreación

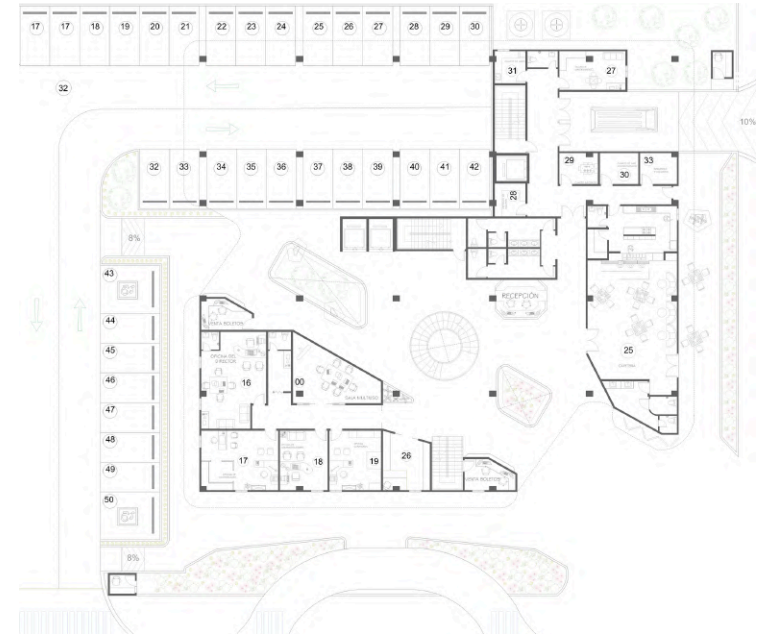

PLANTA ARQUITECTONICA N+0.00

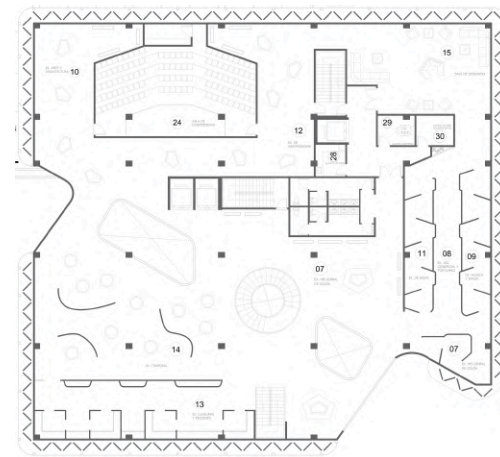

PLANTA ARQUITECTONICA
N+100

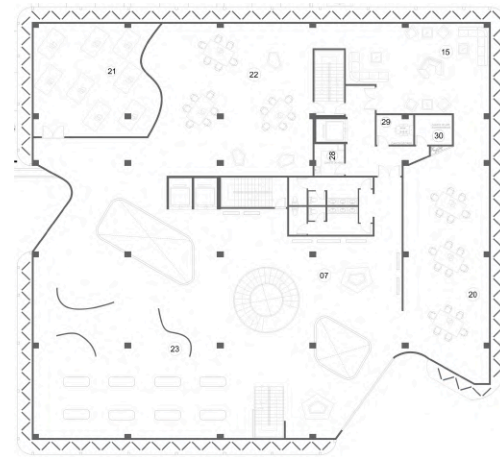

PLANTA ARQUITECTONICA
N+200

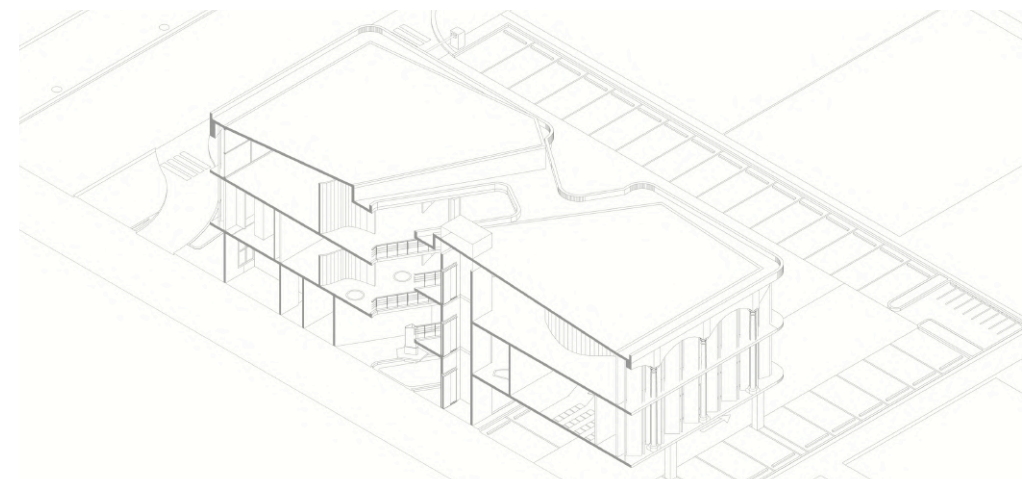

SECCION

CONCEPTO

Culmus es Institución dedicada al servicio de la sociedad que investiga, colecciona conserva y exhibe el patrimonio material e inmaterial en colón. Este diseño busca transmitir una experiencia cultural mediante la interacción de los visitantes entre las exposiciones.



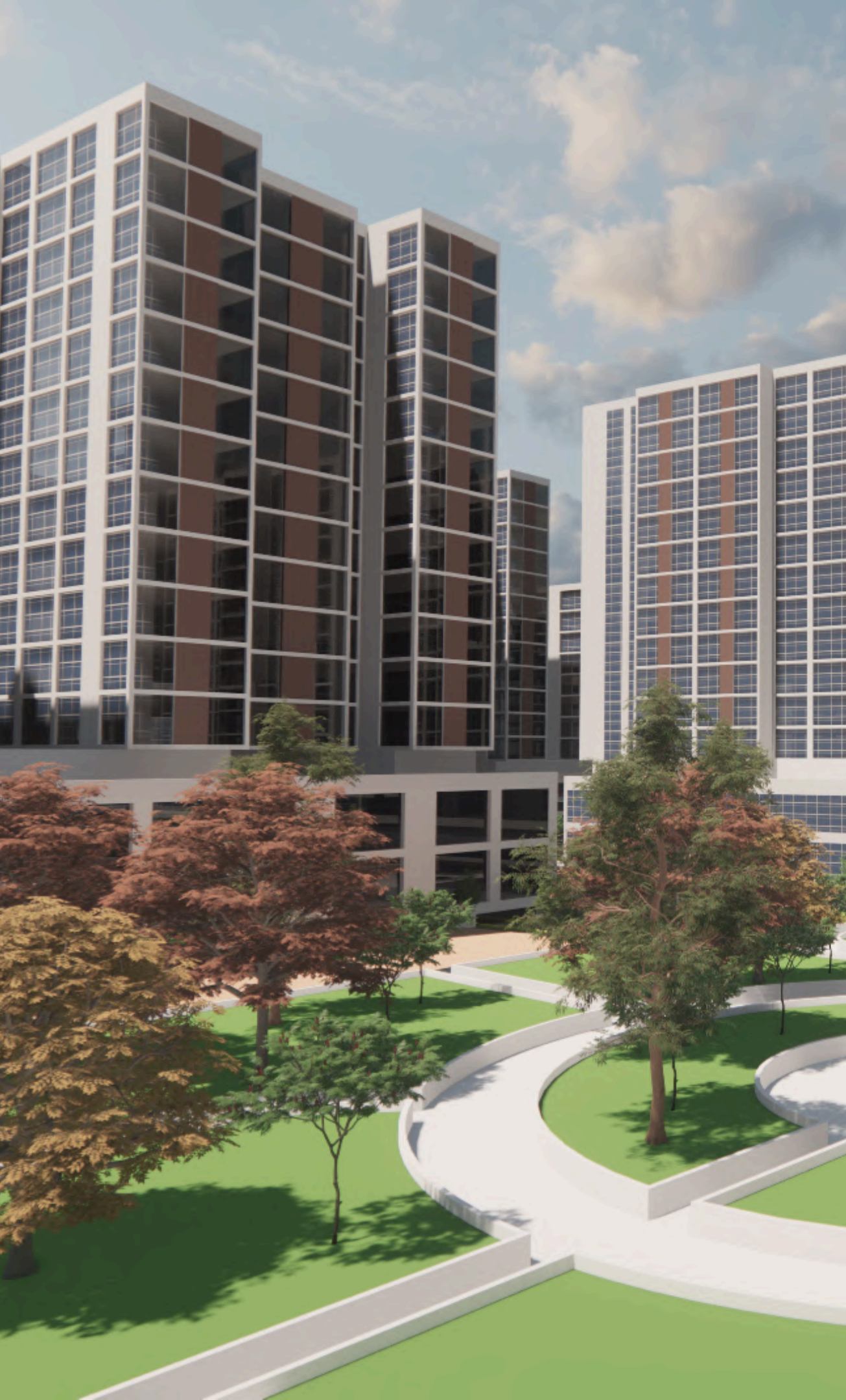

BUENA VISTA 04

Diseño de urbanización

CONCEPTO

Buena Vista es una urbanización, cuyo diseño plantea la posibilidad de acceder a espacios de calidad y seguridad próximos al núcleo residencial como parte integral del entorno.

Tomando en cuenta el transporte de bicicletas, planteando variedad y accesibilidad como opciones de transporte más saludables y respetuosas con el medio ambiente.



- Usos de suelo**
- Equipamiento Urbano
 - Espacio publico
 - Viviendas
 - Comercios / Oficinas
 - Uso Mixto

LOCALIZACION GENERAL

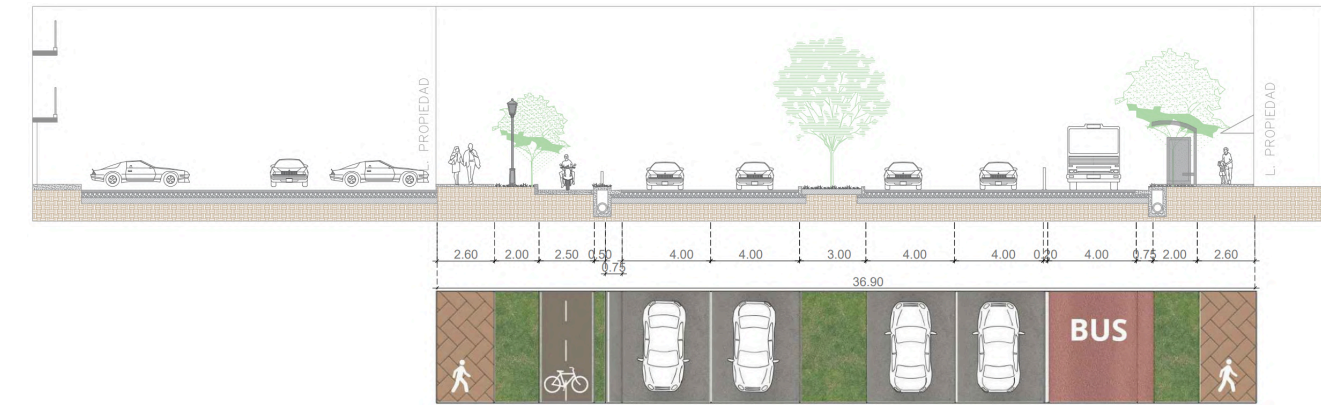

SECCION DE SERVIDUMBRE VIA PRINCIPAL
36.90 m

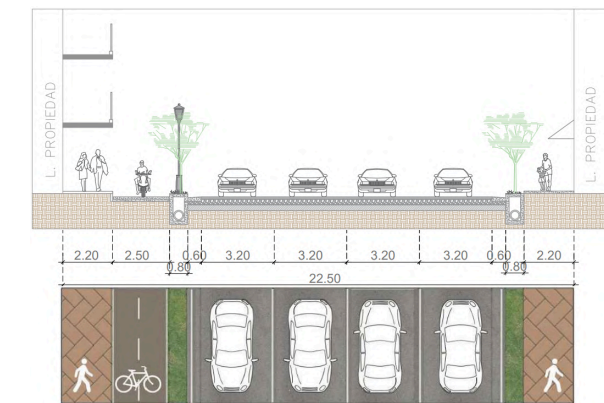

SECCION DE SERVIDUMBRE VIA COLECTORA
22.50 m

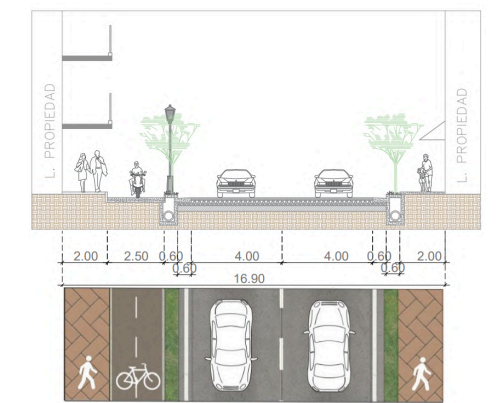

SECCION DE SERVIDUMBRE VIA SECUNDARIA
16.90 m



C R A C I A S

Ericka Pérez



ericka.perez@up.ac.pa
erickaapa24@gmail.com